Разыскивается Самойлова Анастасия Александровна, 04.05.2002 г.р.

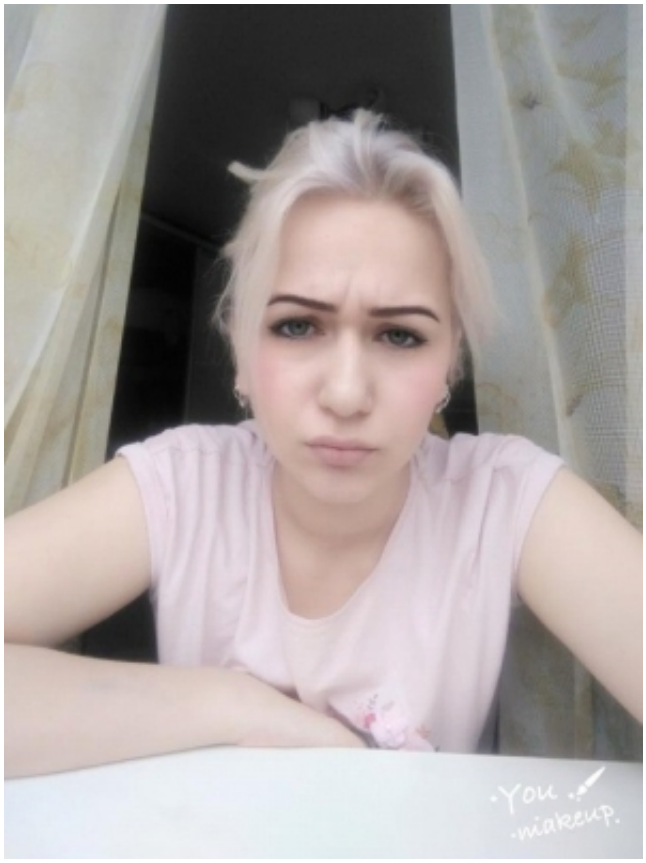

В следственном отделе по г. Южноуральск 13.11.2019 возбужденно уголовное дело по признакам состава преступления, предусмотренного ч. 1 ст. 105 УК РФ, по факту безвестного исчезновения Самойловой Анастасии Александровны, 04.05.2002 г.р.

В ходе предварительного следствия установлено, что 08.06.2019 несовершеннолетняя Самойлова А.А. ушла из квартиры № 22 дома № 7 по ул. Мира с. Рождественка Увельского района Челябинской области и до настоящего времени ее местоположение не установлено.

В ходе предварительного следствия установлено, что Самойлова А.А. до исчезновения по месту регистрации с родителями не проживала. Ее местожительство родственникам известно не было. Периодически Самойлова приезжала в с. Рождественка Увельского района, где

© 2024 Следственное управление Следственного комитета Российской Федерации по Челябинской области

навещала своих родителей, в том числе 08.06.2019, а после их смерти в 2019 году, ее местонахождение никому не известно.

Приметы Самойловой А.А.: на вид 20-25 лет, среднего телосложения, рост 170-175 см, волосы длинные окрашенные в светлый цвет, тип лица славянский, пирсинг на левой ноздре, татуировка на правом предплечье в виде русалки.

Изображения

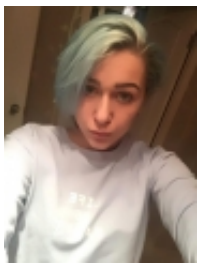
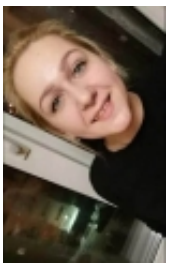

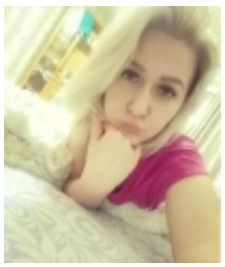
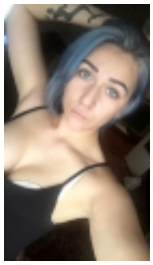

09 Декабря 2021 10:56

Адрес страницы: https://chel.sledcom.ru/attention/missing_persons/item/1637132

© 2024 Следственное управление Следственного комитета Российской Федерации по Челябинской области